

NOTA: Antes de configurar tu correo electrónico en Outlook Express, deberás ingresar a Tu Mundo Alegre y realizar el registro con una clave asignada por el sistema, misma que posteriormente podrás cambiar, esta clave es la que servirá para utilizar tu correo, si la cambias en Tu mundo Alegre, deberás cambiarla en el Outlook Express

1

En la pantalla inicial de Outlook Express selecciona el menú Tools y la opción Accounts...

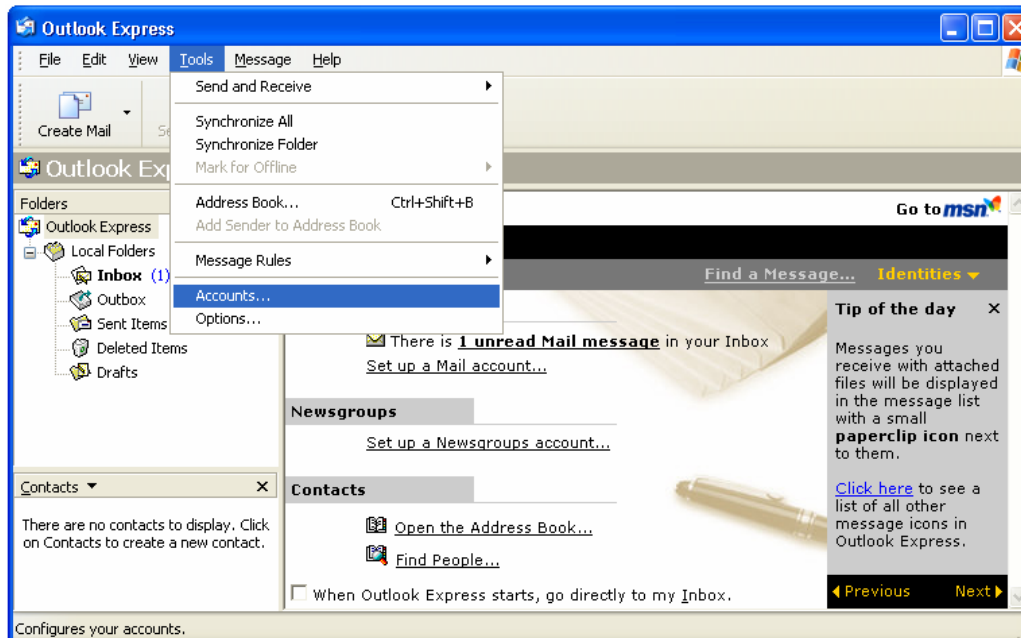

2

Se despliega la siguiente pantalla donde debes seleccionar la pestaña Mail (Correo) y la opción Add (Adicionar o Nueva), aparece un desplegable donde seleccionas Mail (Correo)

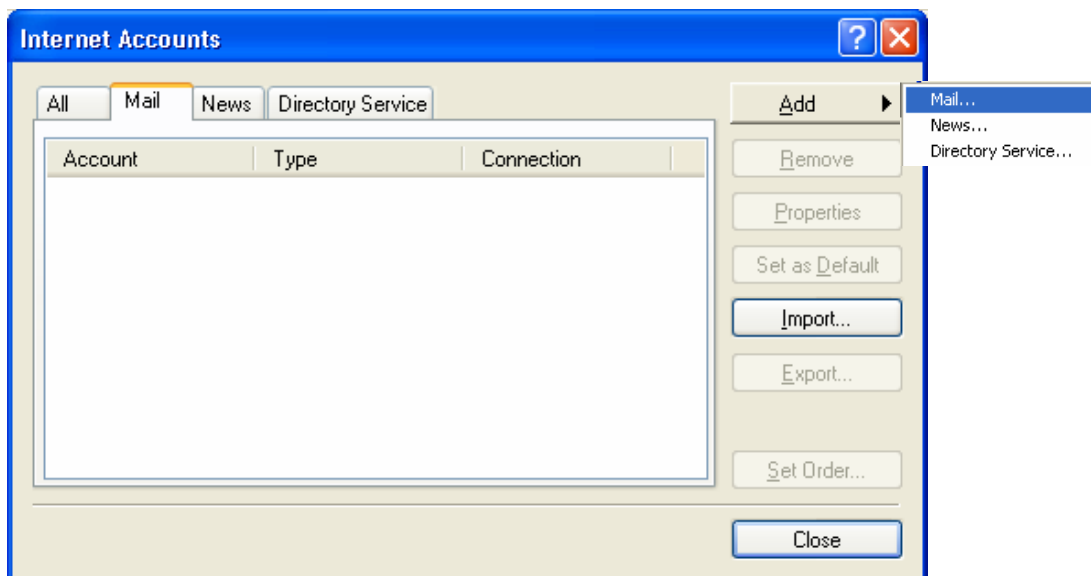

- 3 En la pantalla desplegada escribe tu nombre como quieres que se identifique a la cuenta de Correo NIU y Next (Siguiendo)

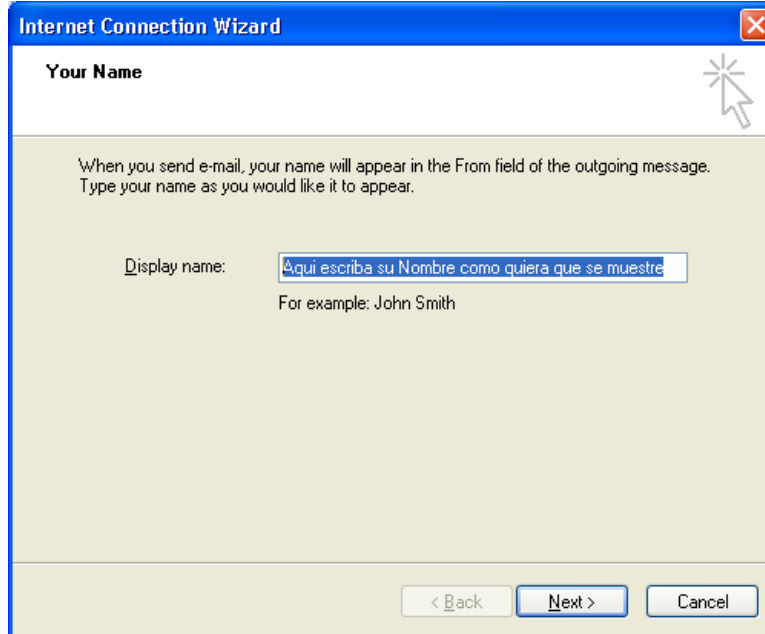

- 4 En la siguiente pantalla debes escribir la cuenta de correo de Alegro PCS, puedes tener dos opciones:

1. Número de teléfono ej: 096000000@alegropcs.net
2. Nombre (siempre y cuando lo hayas modificado en www.alegropcs.com apartado Tu Mundo Alegro) ej: nombre@alegropcs.net. Una vez ingresada la cuenta de correo selecciona Next

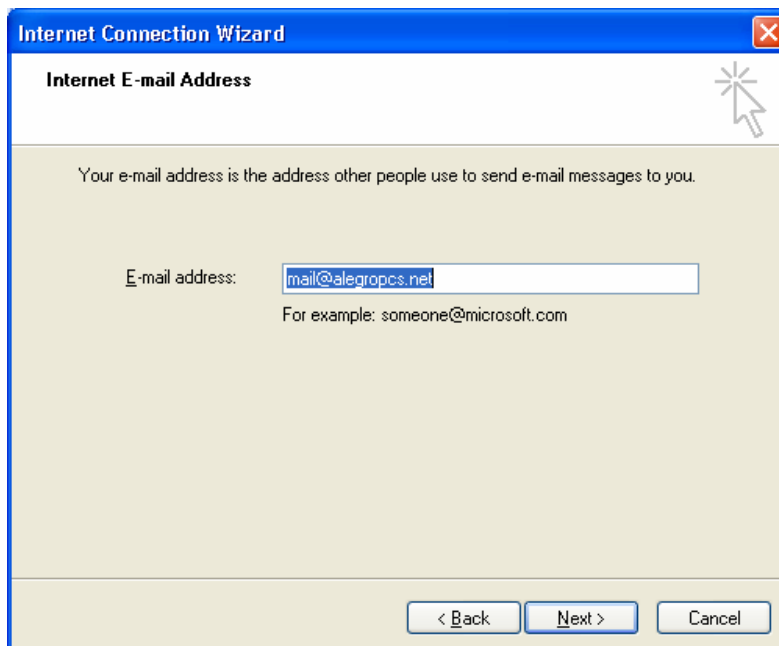

- 5 En la siguiente pantalla debes ingresar los siguientes parámetros en los campos solicitados:

POP3: popmail.niu
SMTP: salidamail.niu

Como se indica en el grafico y selecciona Next

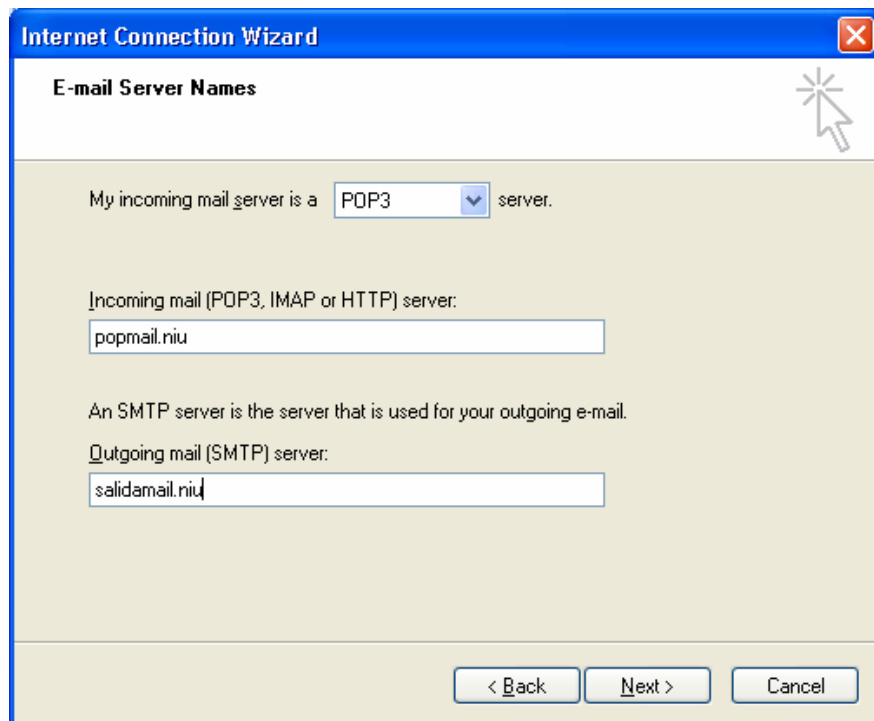

6

En la siguiente pantalla ingresa en el campo **Account name** el número telefónico de tu cuenta NIU Ej. 096097215 y en el campo password deberás ingresar el password de tu cuenta, selecciona Next.

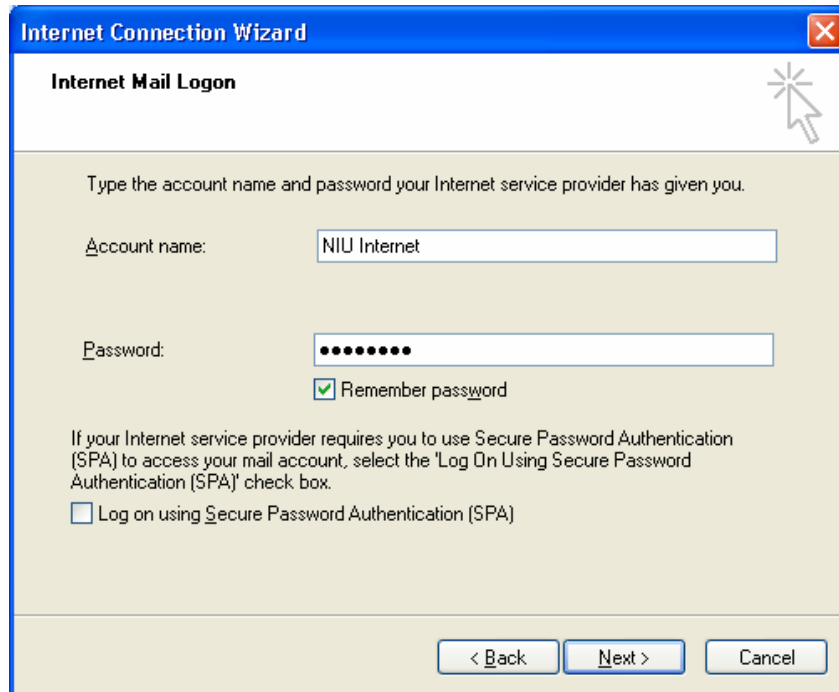

7

Felicitaciones has configurado tu cuenta de correo Alegro PCS

